Stadt Dietikon

Güteklasse der Erschliessung durch den öffentl. Verkehr

Zustand 2013

Situation 1:5000

SWR INFRA AG
BERATENDE INGENIEURE USIC/SIA
8953 Dietikon, Schöneggstrasse 30, Tel 043 500 45 00, Fax 043 500 45 01

Auftrags-Code:	21.00.0071		Format:	84x96		Plan-Nr:
Rev.	Erstell.-Datum	Plot-Datum	SB-Z	SB-I/PL	Freigabevisum	Revisionshinweise
-	8.7.2013	28.8.2013	MRt	JBe		
A						

LEGENDE:

- Güteklasse A
- Güteklasse B
- Güteklasse C
- Güteklasse D
- Güteklasse E
- Güteklasse F
- öV Güteklasse gemäss Kt ZH (Stand März 2013)
- öV Haltestellen
- Stadtgrenze
- Gewässer
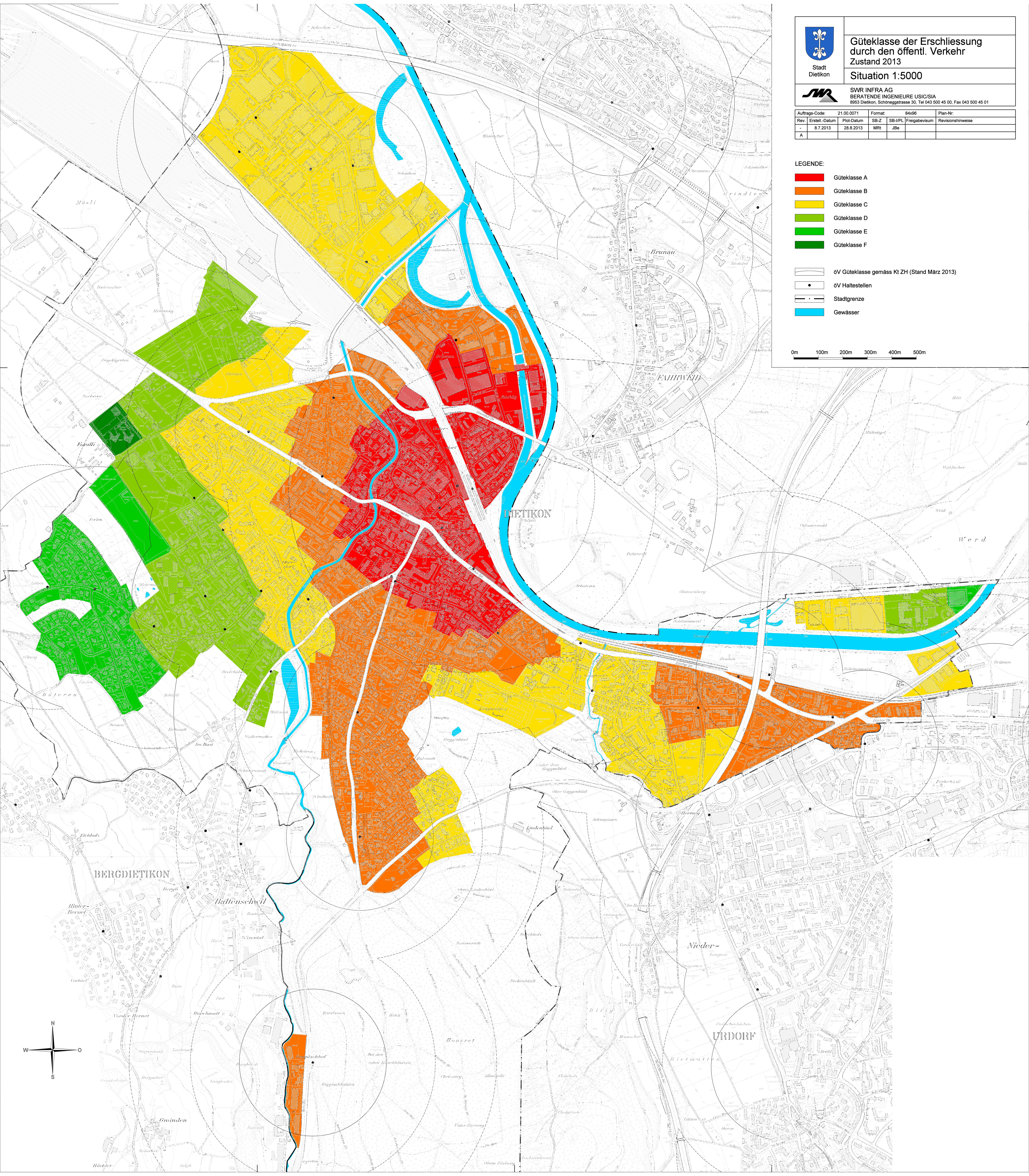
0m 100m 200m 300m 400m 500m