Schweizerische Eidgenossenschaft
Confédération suisse
Confederazione Svizzera
Confederaziun svizra

Eidgenössisches Justiz- und Polizeidepartement EJPD

Bundesamt für Justiz BJ
Direktionsbereich Privatrecht
Eidgenössisches Amt für das Zivilstandswesen EAZW

Flussdiagramm zur Namensführung des Kindes gemäss Zivilgesetzbuch [ZGB]

Namensführung des Kindes nicht miteinander verheirateter Eltern (Art. 270a ZGB)*

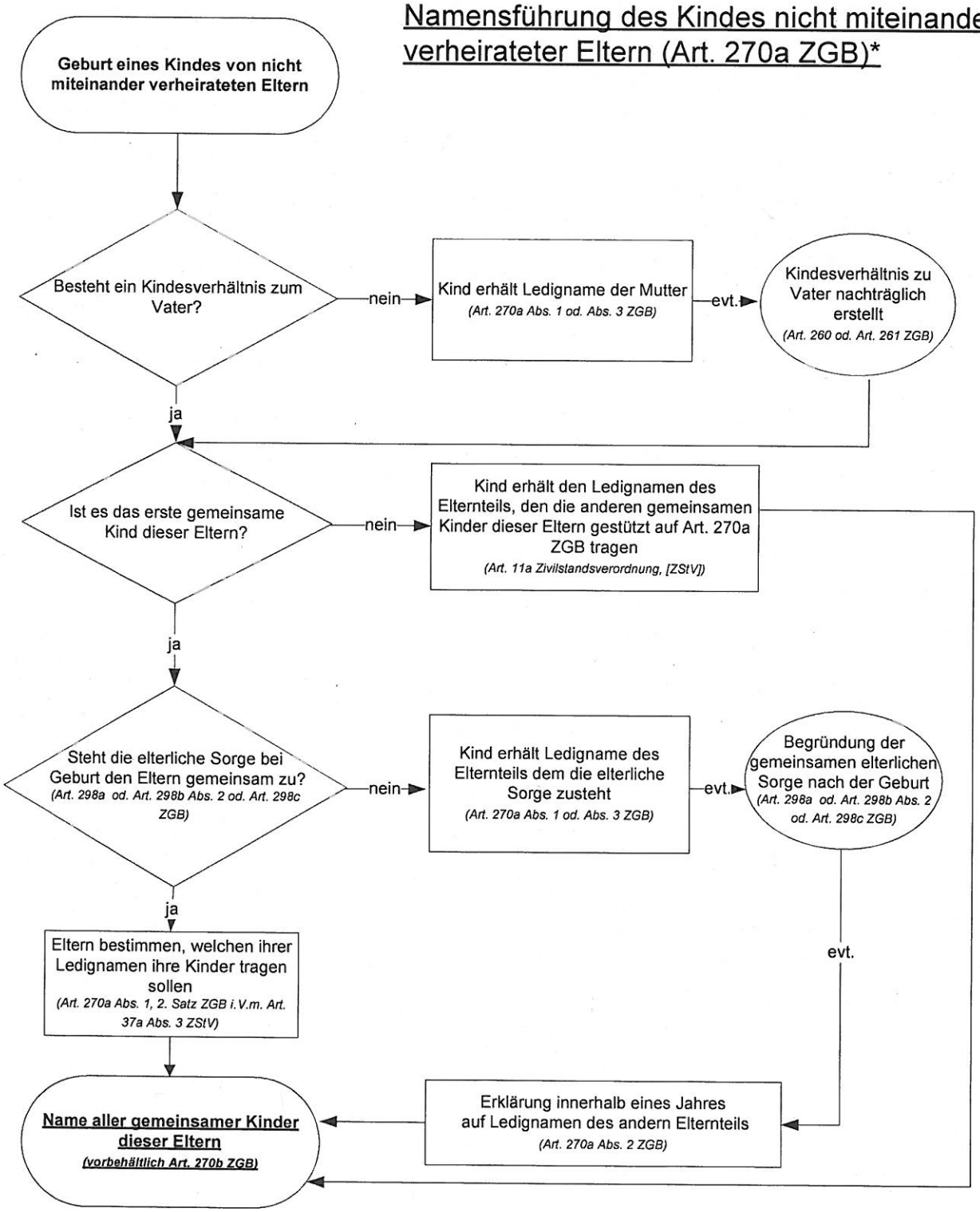

*gültig ab 1. Juli 2014