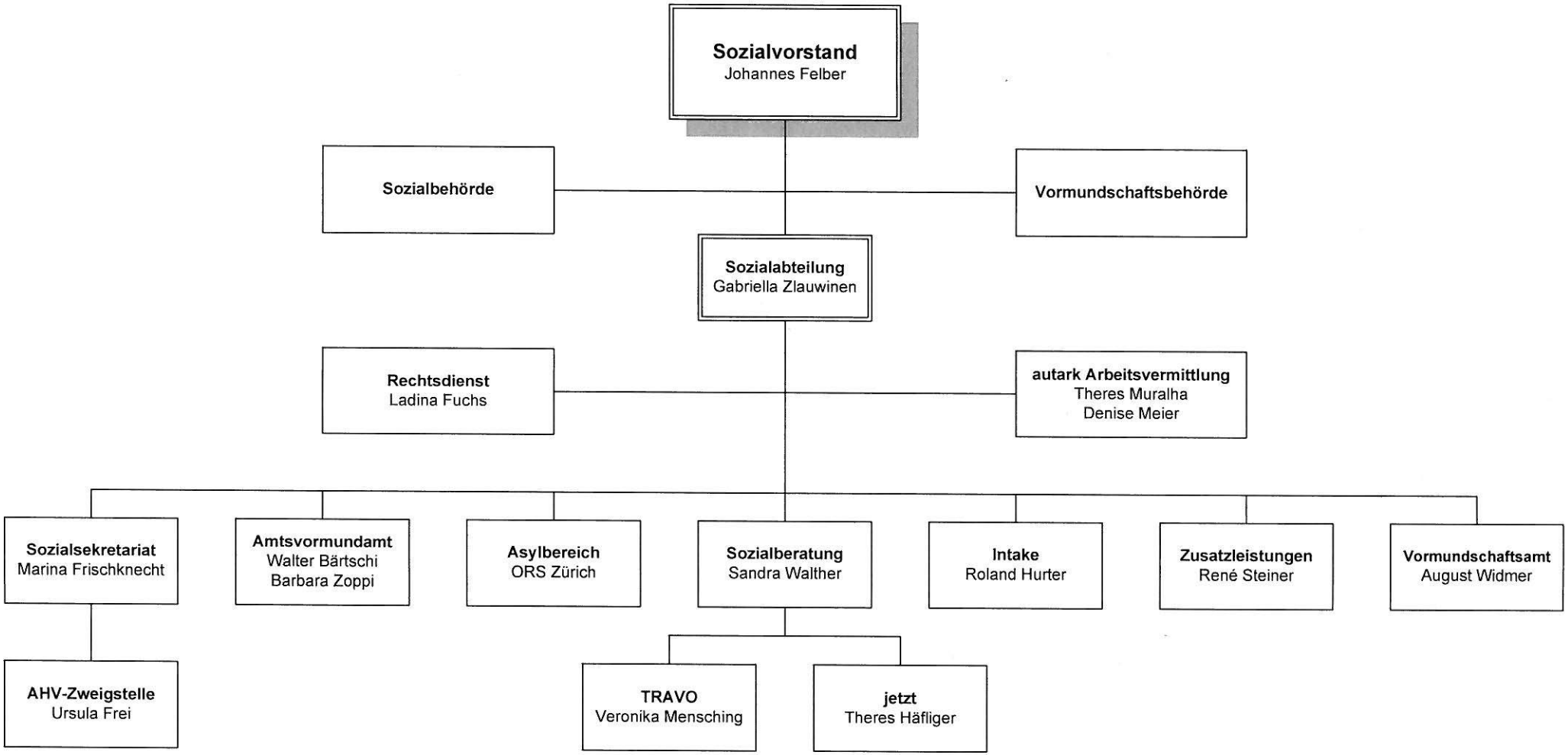
Sozialvorstand
Johannes Felber
Sozialbehörde
Vormundschaftsbehörde
Sozialabteilung
Gabriella Zlauwinen
Rechtsdienst
Ladina Fuchs
autark Arbeitsvermittlung
Theres Muralha
Denise Meier
Sozialsekretariat
Marina Frischknecht
Amtsvormundamt
Walter Bärtschi
Barbara Zoppi
Asylbereich
ORS Zürich
Sozialberatung
Sandra Walther
Intake
Roland Hurter
Zusatzleistungen
René Steiner
Vormundschaftsamt
August Widmer
AHV-Zweigstelle
Ursula Frei
TRAVO
Veronika Mensching
jetzt
Theres Häfliger